安顺集团
ANSHUN GROUP

安順

AN
SHUN

02 2025
总第38期

内部资料 免费交流
主　办：安顺集团

您的满意，安顺一直在努力
更多企业信息请浏览官方网站http://www.anshungroup.com/

安順 智功能

目录

CONTENTS

03 头条

一路走来 感恩有您 03

TOU TIAO

07 重磅

“加衣度”，为爱加一度！ 07

ZHONG BANG

09 专题·拧紧燃气“安全阀”

叮咚～您有一堂“燃气安全”必修课待查收！ 09

燃气安全无小事！这场培训为餐饮人撑起防护伞 11

LING DAO GUAN HUAI

13 专题 拧紧燃气“安全阀”

万家烟火气 燃气来助力 13

拧紧安全阀 守护居民烟火气 14

15 资讯

暖心！“安顺蓝”致敬“老区红” 15

溧阳液化气全力保供茶叶季：服务到家、安全无忧 17

科技服务双升级！全省主流媒体聚焦溧阳液化气整治成果 19

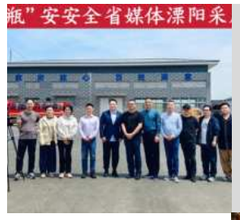

YU WAI LAI HONG

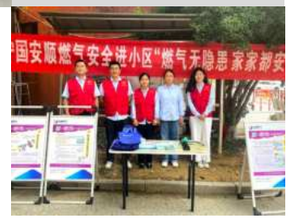

21 域外来鸿

以“学查改”组合拳为基础，筑牢作风建设压舱石 21

23 专题·以练为战，防患未然！

以练为战！溧阳安顺燃气开展特种设备抢险演练 23

以练为战，防患未然——溧阳液化气河心储配站开展特种设备泄漏抢险应急演练 25

筑牢燃气安全防线，守护万家幸福生活 27

消防安全无小事，培训演练正当时 31

RAN QI AN QUAN

31 专题 燃气安全必修课

NB 智能燃气表是什么？看完这篇你就全懂了！ 31

安全用气，从“灶”开始 33

小配件，大作用！液化气钢瓶减压阀密封胶圈，您定期更换了吗？ 35

[内部刊物 免费赠阅]

安顺集团 ANSHUN GROUP

您的满意 安顺一直在努力

更多企业信息请浏览官方网站
http://www.anshungroup.com/

抢修服务热线：962007

主　　办：安顺集团有限公司
编　　辑：党政办
编委会主任：邵　良
编委会副主任：邵　顺
主　　编：倪　俊
责任编辑：戴　茜
设　　计：柒　道 QIDAO- Design
地　　址：江苏省溧阳市南大街 129 号安顺大厦
电　　话：0519-68692601
邮　　箱：asjtdzb@anshungroup.com

要深入贯彻中央八项规定精神，以坚强党性涵养优良作风，始终保持奋发进取、迎难而上的精神状态，以改进作风的实际成效赢得人民群众支持和拥护。

——习近平

25TH ANNIVERSARY

一路走来 感恩有您！

◎ 戴茜

6 月 18 日上午，安顺体育中心内流光溢彩、鼓乐铿锵，处处洋溢着喜庆祥和的气氛。在这个意义非凡的日子，安顺集团成立二十五周年庆典在此隆重启幕。集团领导、全体员工代表、合作伙伴代表及嘉宾欢聚一堂，共襄盛举，回顾光辉历程，展望宏伟蓝图。

廿五载光阴荏苒，廿五载春华秋实。安顺的发展壮大，不仅凝聚了全体安顺人的智慧与汗水，更得到了市委、市政府的支持、社会各界的厚爱、客户的信任和合作伙伴的帮助。对此，我们将牢记在心、化为动力。我们一定会以更快的发展、更优的服务、更好的质量来服务用户、回报社会。

仁心广济 善举共襄

在庆典现场，安顺集团以实际行动彰显大爱情怀，举行了一场庄重的捐赠仪式，安顺集团党委书记、董事长邵良代表安顺集团捐款人民币 500 万元。

这笔饱含安顺人深情厚谊的善款，将定向用于设立“溧阳市居民燃气设备设施改造专项基金”。该基金旨在帮助溧阳市有需要的居民家庭，特别是老旧小区和困难家庭，进行燃气设备的更新与安全升级，切实提升居民用气安全水平，守护千家万户的平安幸福。

庆典仪式上，集团总裁邵顺发表致辞。他深情回顾了安顺从无到有、由小到大的峥嵘岁月，尤其满怀感恩与敬意地讲述了集团创始人、董事长邵良的创业故事，并致以最崇高的礼赞，正是因为有了董事长对事业的执着坚守，对创新的不懈追求，让安顺从时代浪潮中脱颖而出。董事长不仅亲手构筑起安顺事业的坚实根基，更以企业家的格局与担当，为企业注入永续发展的精神血脉。

邵顺诚挚感谢全体安顺员工风雨同舟的坚守与付出，感谢社会各界及合作伙伴长期以来的鼎力支持与信任。他表示，正是这份同心同德、携手并进的力量，支撑安顺走到了今天。

面向未来，邵顺表示，二十五年的深厚积淀为安顺奠定了坚实根基。站在新的历史起点，集团将牢记“创业初心不忘，强企梦想必成”的信念，聚焦核心业务，深化创新驱动，提升管理效能，以更加开放的姿态拥抱变革，朝着更高质量、更可持续的发展目标坚定迈进。

25TH ANNIVERSARY

感恩相伴 铸就荣誉

二十五年前，他们怀揣梦想与激情加入安顺；二十五年来，他们以坚守诠释责任，用岁月书写担当，使之成为安顺发展的亲历者、建设者与守护者。

同襄盛举 再启新程

在全体与会者的瞩目下，安顺集团党委书记、董事长邵良、集团总裁邵顺以及各分公司总经理等集团领导共同走上舞台，共同点亮“25 周年能量柱”。

站在二十五周年的新起点上，安顺集团这艘航船已加满油、把稳舵、鼓足劲。全体安顺人将以更加坚定的信念、更加务实的作风和更加昂扬的姿态，乘风破浪，勇毅前行，共同驶向更加波澜壮阔、璀璨辉煌的未来！

“加衣度”，为爱加一度！

◎ 戴欣怡

每一件旧衣，都是一份温暖的传递；每一次捐赠，都是爱心的延续。5 月 28 日下午，溧阳安顺燃气在溧阳市文明办的指导下，联合汇众社、心愿树爱心工作站，成功举办“加衣度”旧衣捐赠仪式。

自 4 月活动启动以来，公司上下积极响应、广泛组织，共回收旧衣物 816 件。这些原本可能被丢弃的衣物，经过专业分类整理后，将通过汇众社和心愿树爱心工作站送到偏远地区和困难群体手中。“这不仅仅是一次捐赠活动，更是企业履行社会责任的生动体现。”

安顺集团党委书记、董事长邵良在致辞中表示，“未来我们将依托新时代文明实践伙伴计划，继续深化与公益组织的合作，探索更多形式的公益活动，让企业的爱心惠及更多需要帮助的人群。不仅要为溧阳市民提供专业、安全、可靠的燃气服务，更要把企业的温暖送到千家万户。”

仪式现场，溧阳市文明办、汇众社、心愿树爱心工作站等多家单位共同参与，构建起一条完整的爱心传递链。汇众社杨庸会长在分享中动情地说：“每一件衣物背后都是一个温暖的故事，感谢企业的爱心捐赠，让我们的公益行动更有力量。”

根据此次旧衣捐赠公示数据，综合办、客服中心和物业公司三个部门荣获“绿色先锋部门”称号。邵良董事长为获奖部门颁奖，并勉励大家继续践行环保理念。

随后，此次负责接收旧衣物资的公益组织为爱心企业颁发公益证书。

旧衣回收，让闲置资源焕发新生；爱心传递，让企业责任落到实处。溧阳安顺燃气将持续践行绿色低碳发展理念，与社会各界携手，共同书写更多温暖故事！

叮咚 您有一堂“燃气安全”必修课

◎ 王秋萍

4月10日，歙县丰乐示范幼儿园的萌娃们迎来了一群特殊老师——歙县安顺燃气的安全宣传员们带着“燃气安全大礼包”来啦！

让每个小家的烟火气都飘着安全的香气

萌娃课堂开课啦！

动画片里会跳舞的燃气管道、会说话的报警器瞬间圈粉全场，小朋友们瞪圆了眼睛：原来厨房里藏着这么多安全小卫士！工作人员化身“燃气魔法师”，揭秘自闭阀、波纹管这些“安全守护神”的奇妙作用。当检漏仪发出滴滴声时，小不点们齐刷刷竖起小耳朵：“这就是危险的信号！”

安全小贴士

- 燃气设备要自检（肥皂水涂抹查漏）
- 报警器是好朋友（24 小时守护）
- 闻到异味快行动（不开电器速撤离）

安全知识大闯关

“发现漏气要？”“打电话！”“不对！要先开窗！”抢答环节秒变迷你辩论赛。孩子们全神贯注地听问题，争先恐后地举手展示所学成果，在轻松愉悦的气氛中把燃气安全知识记牢在心中。

把安全种进童年

这场特别的“安全启蒙”藏着大智慧：通过“教育一个孩子，带动一个家庭”，让安全用气意识像春笋般在校园生长。歙县安顺燃气将持续开展常态化进社区、进校园等宣传活动，不断强化全民燃气安全意识，共同营造关注燃气安全的良好氛围，为打造平安城市贡献安顺力量。

燃气安全无小事！

这场培训为餐饮人撑起"防护伞"

◎ 戴欣怡

ANSHUN GAS

为切实提升餐饮场所燃气安全使用规范，保障餐饮用户用气安全，4 月 3 日下午，社渚镇建设办联合市场监督管理局社渚分局、溧阳安顺燃气举行专项燃气安全培训。

培训现场，溧阳安顺燃气工作人员围绕燃气设施规范操作流程、安检发现的安全隐患、燃气事故典型案例剖析、泄漏检测与应急处置等展开了深入讲解。通过深入浅出的讲解，教会了用户安全自查步骤、日常用气安全操作暨应急处置措施，启示用户落实安全用气要求，营造良好的安全用气环境。除此之外，工作人员也针对各餐饮用户提出的燃气相关问题进行了逐一解答。

燃气安全事关千家万户，溧阳安顺燃气将积极开展安全用气培训工作，加强政企联动，认真履行企业主体责任，坚决守牢安全发展底线，防范化解重大风险隐患，保障燃气用户安全平稳用气！

万家烟火气，燃气来助力

◎ 叶维簪

4 月 26 日，黟县安顺燃气在宇仁现代城小区开展了以“安全用气 幸福万家”为主题的燃气安全宣传活动，吸引了小区众多居民积极参与。

活动现场，工作人员通过多种形式向居民普及燃气安全知识：设置图文并茂的安全知识展板，直观展示燃气使用规范；发放《安全用气手册》200 余份，详细讲解燃气使用注意事项；现场演示燃气表具查询、自闭阀操作等实用技能；重点讲解日常使用中易被忽视的安全隐患及应对措施。

在咨询互动环节，居民们踊跃提问，工作人员耐心解答了关于燃气安装流程、收费标准、售后服务等各类问题。特别是针对老年用户，工作人员采用通俗易懂的方式进行讲解，确保每位居民都能掌握安全用气知识。

不少居民还表示，通过活动不仅了解到天然气清洁高效的优势，更增强了家庭用气的安全意识。

黟县安顺燃气将持续开展此类安全宣传活动，不断创新服务方式，为居民提供更加安全、便捷的用气环境。同时呼吁广大用户：安全用气无小事，规范操作保平安。

如遇燃气问题可随时拨打服务热线
0559-5556111

拧紧安全阀 守护居民烟火气

◎ 吴琪雪

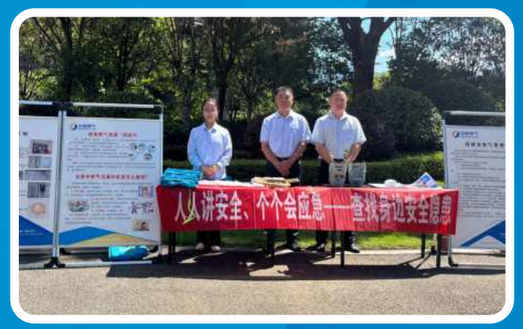

6 月 27 日上午，南平安顺燃气走进江南第一城 · 博郡小区，举办“燃气安全宣传进社区”活动，通过知识讲解、互动问答等形式，将安全用气常识送到居民“家门口”。

活动现场，工作人员向社区居民宣传普及燃气安全使用常识及应急处理方法。重点提示居民群众在日常使用天然气时，要定期检查燃气设备，做到“人离火灭、火灭关阀”；详细讲解了燃气泄漏识别，在燃气发生泄漏时，应立即关闭管道阀门，打开所有门窗，并到屋外拨打燃气抢修电话。

此次宣传活动使居民群众进一步增强了燃气安全知识，掌握了安全用气的基本方法和应急技能，营造了人人熟悉燃气常识、人人关心燃气安全的良好氛围。

暖心“安顺蓝”致敬“老区红”

◎ 郝宸

4 月 1 日上午，溧阳安顺燃气及溧阳市液化气青年志愿者服务队与溧阳市老书记“桑榆红”党支部共同开展了一场意义非凡的活动。

清晨，在庄严的烈士陵园中，活动正式拉开序幕。大家聆听了塘马战役的英勇事迹，深切缅怀革命先烈的丰功伟绩，传承红色基因，弘扬爱国主义精神。

祭扫活动结束后，全体成员有序转场至后周广场，开展便民服务活动。活动现场，服务队通过设置咨询台、摆放安全展板、发放宣传手册、实物演示（自闭阀、燃气胶管）等多种形式，向过往居民普及燃气安全使用知识。

咨询台前，服务队认真倾听居民在日常生活中遇到的燃气问题，并结合实际情况进行耐心细致的解答，为居民提供了专业的建议。他们用实际行动践行了企业的社会责任与担当。

此次青年志愿者服务队走进革命老区，为老区居民提供便民服务，以红色基因凝聚青年力量，进一步增强了老区居民的燃气安全意识，营造了良好的燃气安全使用氛围，为构建安全稳定的社会环境奠定了坚实的基础。

溧阳液化气 全力保供茶叶季

服务到家·安全无忧

◎朱静

春茶飘香季，生产正当时！随着一年一度茶叶生产旺季的到来，溧阳液化气早部署、早行动，多措并举保障液化气稳定供应，为茶企、茶农“火力全开”保驾护航，确保广大茶农和茶叶加工企业能够顺利进行茶叶生产。

稳定供应 助力茶香满园

在茶叶加工的关键环节中，稳定的气源是品质的保障。溧阳液化气未雨绸缪，提前储备 50 公斤大瓶 700 瓶，确保采摘高峰期的杀青、揉捻、烘干等工序不受中断。用户只需一通电话，专业团队即刻响应，提供预约送气、快速安装、设备检查等一站式上门服务，让高效与便捷贯穿全程。

安全保障 守护每一份茶香

安全是生产的前提，更是溧阳液化气的责任所在。针对茶叶加工过程中可能存在的安全隐患，我们特别加强了安全培训与指导，确保每位用户都能正确、安全地使用液化气设备。同时，免费为茶农检修设备设施，更换老化软管等，消除安全隐患。

在这个春意盎然的茶季，溧阳液化气以实际行动诠释了“瓶安到家，服务到佳”的企业理念，全方位、多角度地助力茶企、茶农顺利进行茶叶生产，让每一缕茶香都蕴含着稳定、安全、高效的液化气支持。未来，溧阳液化气将继续秉持初心，不断优化服务，提升安全保障水平，为茶产业的繁荣发展贡献力量。

溧阳液化气整治成果

主流媒体聚焦

◎朱静

科技与服务双升级

4 月 15 日至 16 日，溧阳市液化气迎来了一场意义非凡的媒体采风活动。新华日报、江苏卫视等多家主流媒体齐聚溧阳，深入探访瓶装液化气整治的先进经验与显著成效，共同见证科技赋能下的行业变革。

1 智慧调度 掌握全流程

在溧阳液化气综合调度中心，科技感十足的智慧管理系统成为焦点。大屏幕上实时显示液化气的运输、储存、配送等全流程数据，从气源调配到钢瓶状态，一切尽在掌握中。媒体记者们纷纷驻足，详细询问操作细节，切身感受科技为行业带来的高效与安全。

2 城乡一体 服务均等化

媒体团随后走访了昆仑街道和南渡镇的供应站点。这些站点作为连接城市与乡村的“用气纽带”，确保无论是繁华市区还是偏远乡村，用户都能享受到同样高标准、规范化的服务。站点工作人员的热情讲解和细致服务，赢得了记者们的一致好评。

3 安全为本 全程可追溯

在河心储配站，全环节充装追溯系统吸引了众多目光。从钢瓶身份识别到入户安检，每个环节都严谨规范。记者们跟随配送员体验入户服务，见证了免费安装、安全用气指导等贴心举措，深刻感受到溧阳液化气对用户安全的重视。

“此次采风活动不仅是对溧阳液化气整治成果的全面展示，更是对未来的期许。溧阳液化气将继续以科技为驱动，以安全为核心，为用户提供更优质、便捷的服务，助力行业高质量发展。”

以“学查改”组合拳为基础 筑牢作风建设压舱石

◎葛亚芳

近期，宁国安顺燃气开展“学查改”专项活动，通过学习、检查和整改三个环节，致力于将作风建设与业务发展相融合，以强化用气安全和服务品质。

开展作风建设讨论会

联合安全部门开展燃气安全进小区活动

以“学”筑基 筑牢思想防线

宁国安顺燃气党支部组织开展作风建设讨论会，结合燃气行业特点展开研讨，推动党员干部从思想根源上树牢纪律意识和群众观念。与会人员围绕工作中的具体案例，分享了经验做法与思考感悟，大家一致认为，应从自身做起，从小事着手，坚决抵制各类不正之风，切实将中央八项规定精神内化于心、外践于行。

以“查”促改 深挖问题根源

宁国安顺燃气党支部联合安全部门推进并实施隐患排查和整改，对区域范围内的小区开展不定时抽查，一旦发现问题，立即反馈整改。通过细致入微的检查，确保问题早发现、早处理，保障公司运营安全稳定。

以“改”提效 推动成果转化

针对检查中发现的问题，制定整改措施，明确责任人和整改时限，确保问题得到及时有效解决。同时，加强了对整改过程的跟踪和监督，确保整改措施落到实处，以务实行动守护城市“烟火气”。

下一步，宁国安顺燃气将以中央八项规定精神为指引，持续推进“学查改”长效机制建设，把作风建设成果转化为保障安全供气、优化营商环境的实际成效，为服务地方经济社会高质量发展贡献燃气力量。

溧阳安顺燃气开展特种设备抢险演练

◎ 戴欣怡

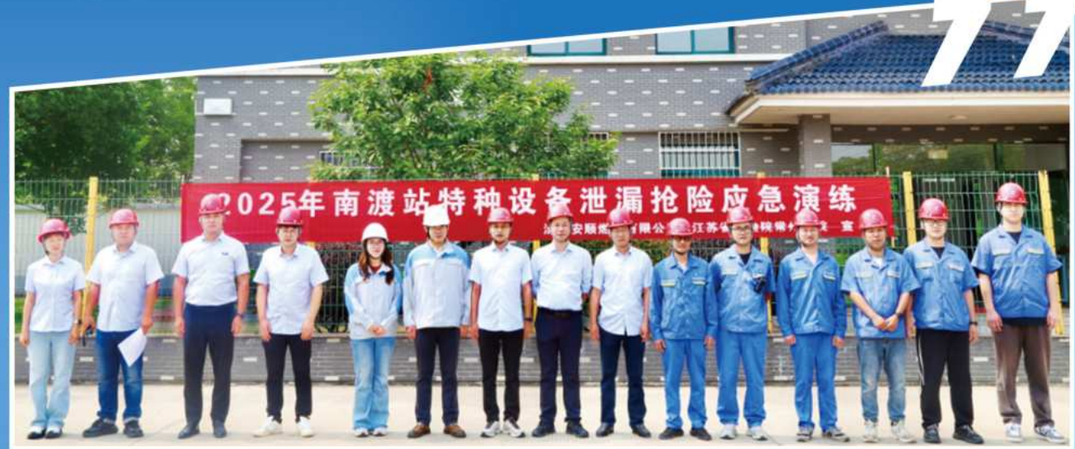

以练为战

为进一步提升场站应对特种设备突发事故的应急处置能力，检验应急预案的实战性和可操作性，溧阳安顺燃气联合江苏省特检院常州分院在南渡门站开展了特种设备泄漏抢险应急演练。

本次演练模拟技改气化撬可燃气体泄漏场景，通过实战化操作，全面检验了站内应急响应、协同处置和抢险抢修能力。

演练现场：快速响应，科学处置

演练模拟值班人员发现可燃气体报警后，立即上报站长吕超杰。经现场确认，泄漏原因为技改气化撬中压出口汇管压力表根部阀破裂。站长迅速启动应急预案，调度中心、机动抢险组、疏散警戒组同步行动。

通讯联络组	机动抢险组	疏散警戒组
第一时间通知中石油南渡分输站及长城安顺，协调配合放散作业。	穿戴空呼机，关闭阀门、实施放散及氮气置换，完成泄漏点抢修。	快速封锁泄漏区域，保障现场安全。

在各部门紧密配合下，泄漏点成功修复，设备恢复正常运行，演练全程历时 30 分钟，高效完成预定目标。

总结提升：以练促防，筑牢安全防线

演练结束后，总指挥石超对本次演练给予充分肯定，强调要通过演练查漏补缺，进一步优化应急流程，确保实战中“响应快、处置准、协作畅”。

安全无小事，防患于未然。溧阳安顺燃气将以此次演练为契机，持续强化员工安全意识，夯实安全管理基础，为场站平稳运行保驾护航！

溧阳液化气河心储配站开展特种设备泄漏抢险应急演练

◎ 朱静

以练为战

为进一步提升场站特种设备事故应急处置能力，检验应急预案的实战效果，筑牢安全生产防线，6 月 12 日，溧阳液化气在河心储配站组织开展了一场特种设备泄漏抢险应急演练。通过模拟真实险情，全面检验了团队协作、快速响应和规范处置能力，为安全生产再加一道“保险栓”。

演练现场，各应急小组紧密配合：抢险人员迅速穿戴防护装备，完成阀门关闭和泄漏点抢修；警戒组第一时间封锁危险区域，确保现场安全；技术人员实时监测气体浓度并恢复系统运行。整个过程紧张有序，高效完成泄漏封堵和设备复位工作，充分体现了应急预案的科学性和可操作性。

溧阳液化气始终将安全生产视为生命线。此次演练不仅强化了员工的安全意识和应急处置技能，更体现了企业预防为主、常备不懈的安全理念。下一步，公司将以安全生产月为契机，以月促年、以练促防， 持续以 " 零容忍 " 态度落实安全标准，以 " 全链条 " 思维完善管理机制，通过常态化隐患排查、智能化监测预警、全员化安全培训等举措，筑牢城市燃气安全防线，为广大用户用气安全和城市平稳供气保驾护航！

筑牢燃气安全防线 守护万家幸福生活

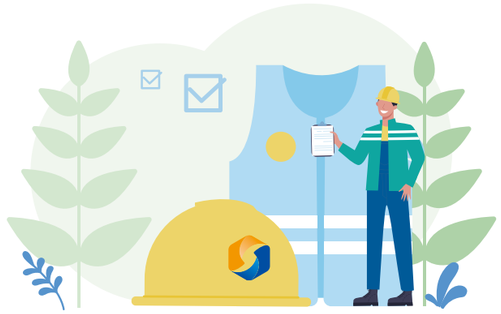

◎吴琪雪

根据第 24 个全国“安全生产月”和安顺集团安全生产工作要求，南平安顺燃气紧紧围绕“人人讲安全、个个会应急——查找身边安全隐患”这一主题，并结合公司实际，深入开展“安全生产月”活动，全力开展燃气安全宣传培训工作和普及燃气安全知识，以切实提高燃气用户的用气安全意识和燃气事故应急处置能力。

工商业用户端燃气安全培训

为切实提升工商业燃气用户安全用气意识及应急处置能力，预防燃气事故，6 月 20 日下午，南平安顺燃气按照“安全生产月”活动计划，在公司会议室组织开展工商业用户端燃气安全培训活动。

为提高培训效果，本次培训采用典型事故案例分析 + 理论讲解 + 互动答疑的多元化模式，重点讲解了燃气特性、国家法律法规、安全用气常识、自检自查及应急处置等知识。培训要求燃气用户在使用过程中，必须按照国家规定安装燃气泄漏报警系统、电磁切断阀、金属波纹管及使用带熄火保护的燃气灶具。

培训过程中，培训讲师用真实的燃气用户现场隐患照片进行了警示教育，参训人员积极互动，针对使用中极易忽视的问题进行了热烈的讨论，培训讲师一一给予专业解答。

此次工商业用户燃气安全培训达到了预期目的，将安全用气理念深植用户心间。为预防燃气安全事故构建起一道坚实的 “防火墙”，为保障燃气安全供应注入了持久动能，为营造安全有序的用气环境提供了强有力的支撑。

反恐消防综合应急演练

为进一步强化安全生产责任落实，防范遏制燃气生产安全事故，6 月 26 日上午，南平安顺燃气开展了反恐消防综合应急演练。

本次演练拟定一名不明身份人员闯进南平安顺燃气公司场站，对生产区管道上仪表进行破坏并放火，造成天然气泄漏起火，随后立即启动应急响应并迅速处置。

演练现场各小组通过紧密配合，使得演练取得了圆满成功，有效地检验了应急预案的可行性和有效性，提升了各应急抢险人员的应急响应、应急处置、救援能力。同时，团队应急协作能力有了很大提高。

南平安顺燃气将坚持系统化、规范化、常态化，把安全工作落实到最基层，进一步加大安全生产投入，不断提升员工应对燃气突发险情的应急处置能力，确保人民群众生命和财产安全。

接下来
南平安顺燃气
将以“安全生产月”活动为契机
持续广泛开展燃气安全宣传
把燃气安全知识送到千家万户
及时消除各类隐患
提升广大用户安全感、获得感

消防安全无小事 培训演练正当时

◎叶维簪

为落实安全生产月活动，进一步提升员工的安全意识与应急处置能力，6 月 26 日，黟县安顺燃气联合县消防大队组织开展了消防栓使用操作培训及实战演练活动。

消防大队教官现场讲解，内容涵盖消防栓的基本构造、使用方法、维护要点以及常见故障处理。员工在教官指导下，进行了实操练习。在演练过程中，员工们迅速反应、配合默契，按照规范步骤连接水带、打开阀门、对准火源进行灭火。整个过程紧张有序，展现了良好的团队协作能力和应急处置水平。

黟县安顺负责人表示，今后将持续加强与消防部门的合作，定期组织各类安全培训和演练，不断优化应急预案，提高整体应急处置能力。

通过此次与消防大队的联合培训演练，不仅提升了黟县安顺员工的安全素养，也增强了企业与社会的联动协作能力。消防安全没有终点，只有起点。让我们从每一次学习、每一次演练做起，共同守护我们的家园，为建设更加安全、和谐的城市贡献力量。

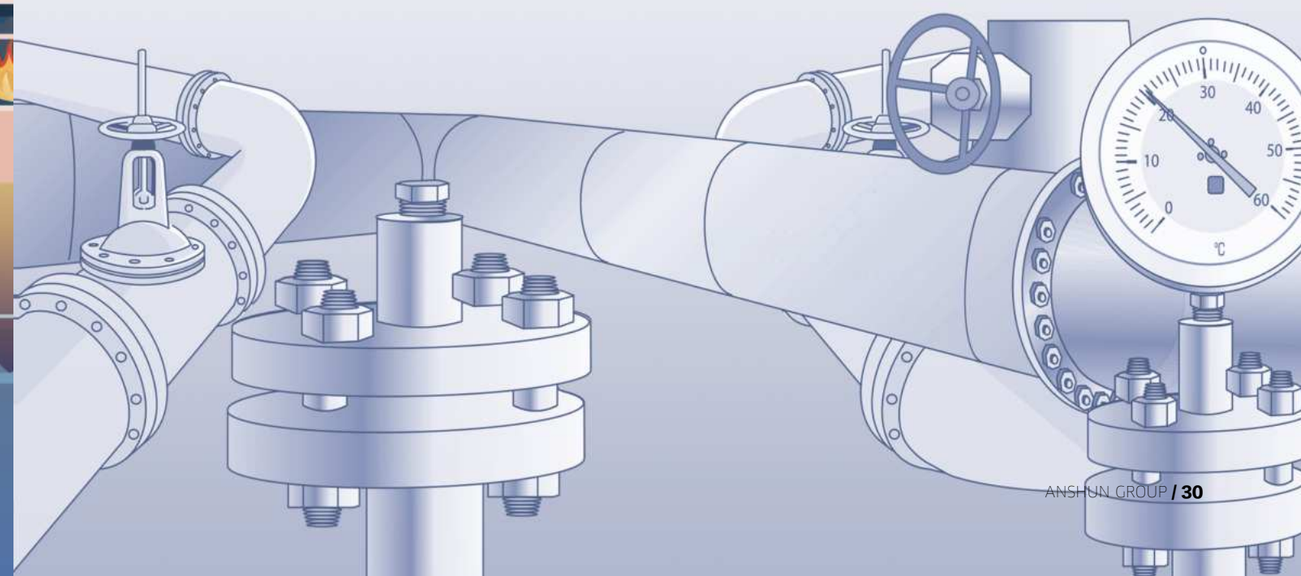

NB智能燃气表是什么？

◎ 戴欣怡

当前，物联网（NB-IoT）智能燃气表（以下简称 NB 表）已经走向千家万户，它可以通过微信足不出户完成线上充值。此外，还有很多功能等你来解锁！

NB 表是在传统的机械表上安装了一个智能控制器，控制器中内置 NB-IoT 芯片与 SIM 卡，通过 NB-IoT 网络实现与系统对话，居民可通过手机办理缴费等业务。

NB 表使用方法及注意事项

关注公众号

NB 表是一种智能燃气表，与普通燃气表最大的区别是 NB 表购气不需要通过燃气卡，用户可以使用手机登录溧阳安顺燃气网上营业厅微信公众号足不出户实现在线缴费，非常便捷。

电池安装

表电池的安装。电池仓在液晶屏的下方，从侧面将电池仓挡板打开，装入四节 5 号电池，注意电池正负极不要装错。电池正确安装后液晶屏上会有显示，按一下“查询”按钮即可激活燃气表。表具电池每半年更换一次，电池低电会导致表不过气，请不要新旧电池混用。长时间不使用天然气请将电池取出，以免电池漏液损坏表具。

信息同步

当您购气后，请长按“查询”按钮保持约 3 秒钟，当液晶屏出现“send”时松手，此时表示开始连接服务器同步金额，直到屏幕出现“succ”时同步金额完成，稍后购气金额会自动输入到表中。另外，表具每天零点会自动同步金额，如果表上余量充足您也可以无需操作，次日再观察充值金额是否到账。

信息查询

如需查询剩余金额，在液晶屏处于熄屏状态时按一下“查询”按钮，液晶屏上即可显示剩余金额，屏幕左上角有“剩余”的汉字提示，液晶屏上方机械齿轮显示的数字为累计用量，黑色数字代表整数部分，红色数字代表小数部分。请注意，NB 表是以金额计费，液晶屏显示的余量单位是“元”。

故障排查

如果您在使用过程中遇到打不着火的情况，请按表具“查询”按钮，观察液晶屏上显示的错误信息，如显示“换电池、请购气、关阀”，您只需根据提示更换电池或购气即可，如显示“异常”且问题无法解决，请拨打溧阳安顺燃气 24 小时服务抢修热线 962007，将您看到的错误提示告诉工作人员，我们会及时为您处理。

▲ 以上就是先锋 NB 表的使用方法和注意事项

安全用气 从“灶”开始

◎朱静

烧水、做饭、煲汤…燃气灶具给我们的生活带来了极大的便利。但你知道吗？这个几乎每天都要打交道的“老朋友”，如果使用不当，也可能化身“隐形炸弹”，引发安全事故！

燃气灶具如何选择？

使用瓶装液化气的用户朋友们购买燃气灶具时，除了关注灶具是否适用于液化石油气之外，还可以重点关注以下几个方面：

1、执行标准

2022 年 1 月 1 日前生产销售的家用燃气灶具产品执行 GB16410-2007《家用燃气灶具》，2022 年 1 月 1 日后则执行 GB16410-2020《家用燃气灶具》。商用燃气具产品是商用厨房烹调用具，广泛用于宾馆、餐饮店和企业单位的厨房和食堂等，执行标准为 GB35848-2018。

2、生产许可或者 CCC 标志

2020 年 10 月 1 日前的家用燃气具，应该标注 QS 标识或者生产许可证。2020 年 10 月 1 日后生产的家用燃气具应标注强制性认证标志，即 CCC 标志。请勿选用三无劣质灶具。

国家3C认证

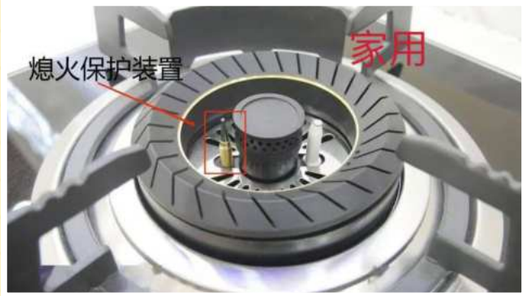

3、熄火保护装置

熄火保护装置是安装在燃气灶具上，在火焰意外熄灭时能够自动切断燃气供应的装置。消费者购买灶具前务必寻找并确认灶具是否有熄火保护装置。

家用燃气灶具熄火保护装置一般安装在靠近火盖侧，直径大约 2-4 毫米。

商用燃气具大多使用热电式熄火保护装置，可以在灶头看到 2 根针，其中较长的 1 根金属针为熄火保护感应针（热电偶）。另外可调节的熄火保护装置也不允许安装。

使用注意事项

1、使用前检查灶具，根据《家用燃气灶具》国家标准规定，灶具使用年限不超过 8 年，请勿使用超期灶具。
2、用湿布擦拭灶台表面的污渍，定期清洁炉头和火盖，避免积碳堵塞燃气通道。
3、安装燃气报警器，实时监测燃气浓度，及时发现泄漏。
4、使用燃气灶时，确保厨房空气流通，用气时不离人，防止汤水浇灭或者干烧引发火灾。
5、使用后及时关闭灶具阀门及钢瓶阀门，做到人走阀关。

亲爱的用户朋友们，若是您在使用燃气具过程中发现燃气泄漏，请立即关闭阀门，开窗通风，切勿使用明火或电器，前往室外安全地带拨打 962007 报修电话或 110 报警电话。

小配件 大作用

液化气钢瓶减压阀密封胶圈

您定期更换了吗？

◎朱静

密封胶圈是什么？

液化气钢瓶减压阀的密封胶圈（也称“O 型圈”）是连接钢瓶与减压阀的关键部件，主要作用是防止燃气泄漏。它通常由耐油、耐高压的橡胶材料制成，确保气体在传输过程中不会外泄。

为什么要定期更换？

密封胶圈长期暴露在高压、油污、高温环境下，

容易出现以下问题：

老化变硬： 失去弹性，密封性下降。

裂纹变形： 导致燃气微量泄漏，遇明火可能引发事故。

腐蚀磨损： 长期使用后可能被液化气中的杂质侵蚀。

专家建议： 每 1-2 年更换一次密封胶圈，发现破损、变形应立即更换！

各种老化密封胶圈

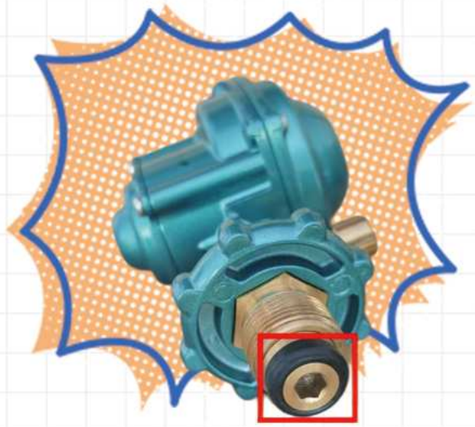

如何自查与更换？

自查步骤：

1、看外观： 胶圈表面是否光滑，有无裂纹或变形。

2、摸手感： 按压胶圈，是否柔软有弹性，过硬或发黏需警惕。

3、闻气味： 若有刺鼻橡胶味，可能已老化或劣质。

正确安装步骤

1、关闭钢瓶阀门，卸下减压阀。

2、取出旧胶圈，清理阀口残留污垢。

3、放入新胶圈（注意正反方向），重新拧紧减压阀。

4、用肥皂水检测是否漏气，确认无气泡方可使用。

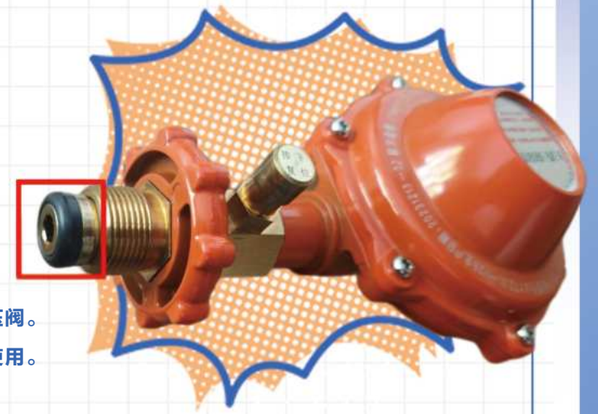

小小的密封胶圈，承载着大大的安全使命。因此，广大液化气用户朋友们，一旦发现家中钢瓶减压阀密封胶圈有破损、老化、脱落等情况的，**可拨打我司配送工电话或者 24 小时服务热线 962007，联系工作人员上门立即更换。**

服务社会，造福百姓，让家园更美好！

Serve the community, benefit the people, and make our home better!

邵 良 / 摄

内部刊物 免费赠阅

【更多企业信息请关注安顺集团公众号】